*Aartalhalle Flacht

….für jeden Anlass die richtige Adresse

*Inhaltsverzeichnis

Seite 2: Inhaltsverzeichnis
Seite 3: Überblick
Seite 4: Impressionen
Seite 5: Belegungsmöglichkeiten Festhalle
Seite 6: Belegungsmöglichkeiten Großer Mehrzweckraum
Seite 7: Belegungsmöglichkeiten Kleiner Mehrzweckraum
Seite 8: Bestuhlungsbeispiel mit Tischen
Seite 9: Bestuhlungsbeispiel ohne Tische
Seite 10: Technische Ausstattung
Seite 11: Technische Ausstattung
Seite 12: Kontakt

* Das dürfen Sie von uns erwarten:

* Unsere Aartalhalle bietet Ihnen Räumlichkeiten für jeden Anlass. Das Haus ist sowohl geeignet für Tagungen und Events als auch für private Feiern wie Hochzeiten oder Geburtstage.

* Die Säle bieten Raum und modernste Technik für Ihre Veranstaltung. Eine Zapfanlage mit Kühlraum sowie eine funktionell komplett eingerichtete Küche mit Herden, Industriespülmaschine und einer umfangreichen Anzahl von Bestecken und Geschirr bietet vielfältige Möglichkeiten um Feste, Feiern, Empfänge, Events, Vernissagen und Ausstellungen auszurichten.

* Eine ausreichende Zahl von soliden und bequemen Tischen und Stühlen und eine flexibel einsetzbare Bühne mit entsprechender Technik runden das Angebot ab.

*Unsere Räumlichkeiten auf einen Blick

* Belegungsmöglichkeiten der Säle

*Festhalle

*Nutzfläche 300 qm

*Bestuhlung mit Tischen:
180 Personen

* Belegungsmöglichkeiten der Säle

*Großer Mehrzweckraum

*Nutzfläche 150 qm

*Bestuhlung mit Tischen: 95 Personen

* Belegungsmöglichkeiten der Säle

- **Kleiner Mehrzweckraum**
- Nutzfläche 100 qm
- Bestuhlung mit Tischen: 50 Personen

* Bestuhlungsbeispiel mit Tischen

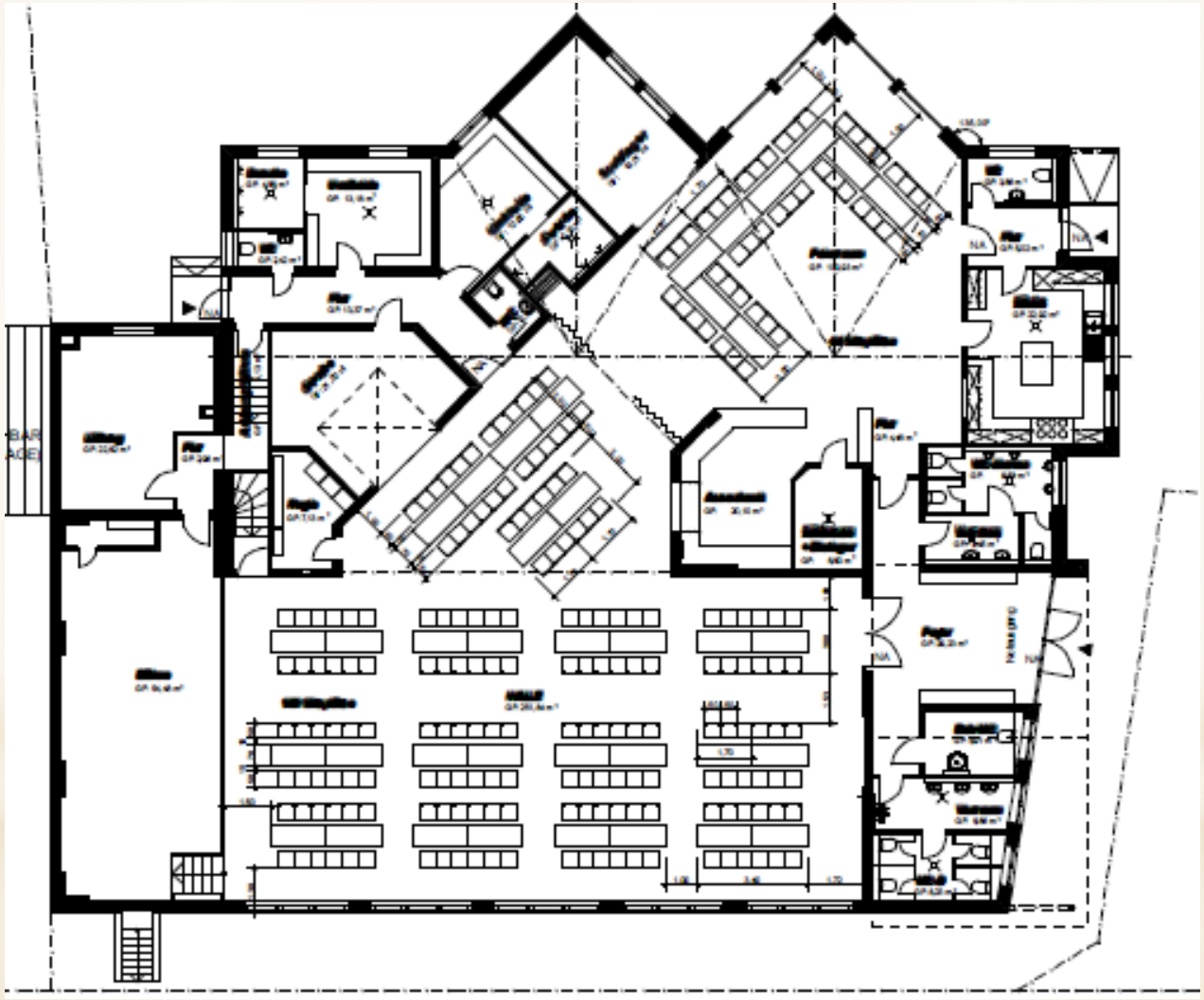

* Bestuhlungsbeispiel ohne Tische

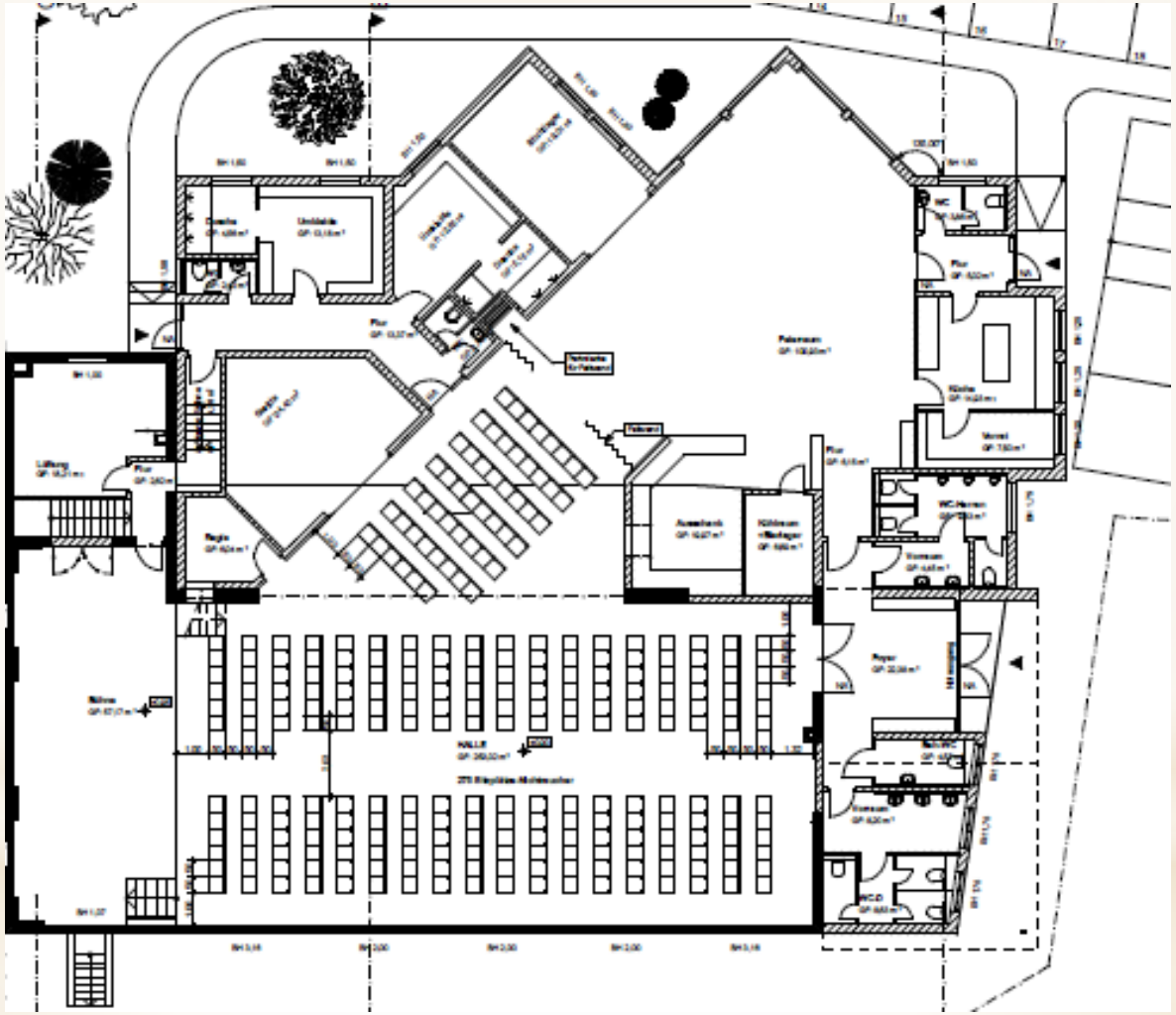

*Technische Ausstattung

*Festhalle

*Regieraum mit einem Mischpult, Lautsprechern, Mikrofonen und Bühnenbeleuchtung
*260 Stühle
*39 Tische
*Thekenanlage

*Mehrzweckräume

*Beschallungsanlage
*260 Stühle
*30 Tische
*Thekenanlage

*Technische Ausstattung

*Küche

*Elektroherd
*Industriespülmaschine
*Kühlanlage
*Geschirr und Besteck für bis zu 120 Personen

- **Sonstige Ausstattung**
- Behindertengerechter Zugang
- Behinderten-WCs
- Garderobenanlage
- Rednerpult

*Kontakt und Anfahrt

Wir haben Ihr Interesse geweckt, sprechen Sie uns an:

Ortsgemeinde Flacht
Ortsbürgermeister Thomas Scheid

Schulstraße 1

65558 Flacht

Tel.: 06432/1590

Fax: 06430/916144

Mail: gemeinde@flacht-aar.de